My Mirai's × 信託
実現します、あなたの未来図

病気・認知症・介護にそなえて

頼れる安心定期

「頼れる安心特約付き定期預金」

元気な今は自由に使えて、もしもの時は家族にまかせられる

このような心配ごとはございませんか?

先々の心配ごと

介護・認知症など、
もしもの時のために備えたい、
でも元気なうちは
自由にお金を使いたい・・・

入院・介護の心配ごと

家族が急に倒れたり、
認知症になってしまったら、
お金の引出は
どうすればいいんだろう・・・

頼れる安心特約付きの**「頼れる安心定期」**なら

あらかじめ**代理人**となるご家族を決めて、介護・認知症など**もしも**に備えられます

取扱金額

①定期預金は**500万円**から
②頼れる安心信託への切替は**500万円**から**3,000万円**まで

詳しくは裏面をご覧ください。

りそな銀行 信託代理店
関西みらい銀行
KANSAI

2022年2月8日現在

手軽に備えられて、必要な時には家族が資金を引出せる

特約 頼れる安心定期

特徴1 ご自身が手続できなくなったとき、ご家族が定期預金を信託に切替えられます

- 現在お持ちの定期預金に特約を設定することで、もしもの時に備えられます*1
- あらかじめご家族を代理人に指定いただきます
- 介護や認知症などが心配になった時には、ご自身または代理人が定期預金を信託に切替できます*2

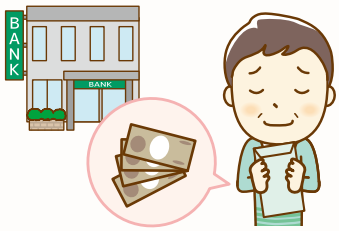

*1　申込時に代理人の方は来店不要ですが、店頭にお越しいただければ直接説明させていただきます
*2　切替の手続は原則としてお取引店にて承ります。信託切替時には、ご来店前にお取引店にご連絡ください

本人あるいは代理人からの申出

頼れる安心信託

特徴2 ご家族が医療費や介護費、税金を引出せます

- 資金の用途を請求書や領収書等で確認し、ご家族がスムーズにお引出しできます
- 関西みらい銀行の全店舗または郵送にて手続できます

※本人の医療費・介護費・税金以外の使途には支払えませんので他のご家族も安心です

特徴3 ライフプランに合わせて定期的に資金を受取れます

- 毎月や半年ごとなど定期的に一定額をご自身の口座でお受取りいただけます

商品概要

商品名	頼れる安心定期「頼れる安心特約付き定期預金」	「頼れる安心信託」
手数料等	【手数料】 次のいずれかの方法により、下記の手数料をご指定いただいた当社普通預金口座より申し受けます。 ①特約申込時に33,000円(税込) ②特約申込の翌月より、毎月550円(税込)	【信託報酬】 特約付金銭信託の信託期間中の管理報酬として月4,950円(税込)と、その他信託約款に定める運用財産にかかる運用報酬を、信託財産から申し受けます。
留意事項	・本商品に係る法律や税制上の取扱いについては、弁護士や税理士等の専門家にご確認ください。 ・代理人は、配偶者または4親等以内の親族に限ります。 ・所定の手数料を申し受けます。 ・審査により、お申込みの意に添えない場合がございますので、ご了承ください。 関西みらい銀行での申込みに関するご留意事項 ・「頼れる安心特約付き定期預金」は関西みらい銀行の商品ですが、「頼れる安心信託」はりそな銀行が取扱う信託商品です。関西みらい銀行は、りそな銀行の信託代理店として、契約締結の媒介、並び各種手続きのお取次ぎを行います。 ・契約や各種手続きの完了までに、取次事務に要する日数がかかりますので、あらかじめご了承ください。 ・関西みらい銀行は、お客さまから当該信託契約に係る財産の預託を受けることはありません。	